

Alu-Fenster Typ 08
Fenster 301-F1
Dachaustieg

Verglasung:

VSG - Float - VSG
44.2 44.2

Projektnummer
2023-111-H-ZfP

Neubau einer Station der Klinik für Suchttherapie mit
Tagesklinik und psychiatrischer Institutsambulanz
Alu Fenster Typ 08 - 301-F1

[illegible]

Bauherr: ZfP Klinikum Schloss Winnenden
Schloßstrasse 50
71364 Winnenden

Planverfasser: INTEGRAL Architekten Ludwig &
Partner mbB
Hindenburgstraße 37
71394 Kernen i.R.
Fon +49. 7151.20997.19
Fax +49. 7151.20997.20

A E F H L M S T X

Architekt | Elektro | Freianl. | Heizung | Lüftung | Medizinl. | Sanitär | Tragwerk | Bestand

Planinhalt:
Alu Fenster Typ 08 - 301-F1

Projekt:
Neubau einer Station der Klinik für Suchttherapie mit
Tagesklinik und psychiatrischer Institutsambulanz

Maßstab	
Blattgröße	
Gezeichnet / Datum	JO / 06.11.2024
Geprüft / Datum	RL/

Plan-Schlüssel:

ZFP-P ARC FE FA.38 5 f01#

Projekt	Gewerk	Planart	Planinhalt	Planinhalt 2	Leistungsphase	Status/Index
---------	--------	---------	------------	--------------	----------------	--------------

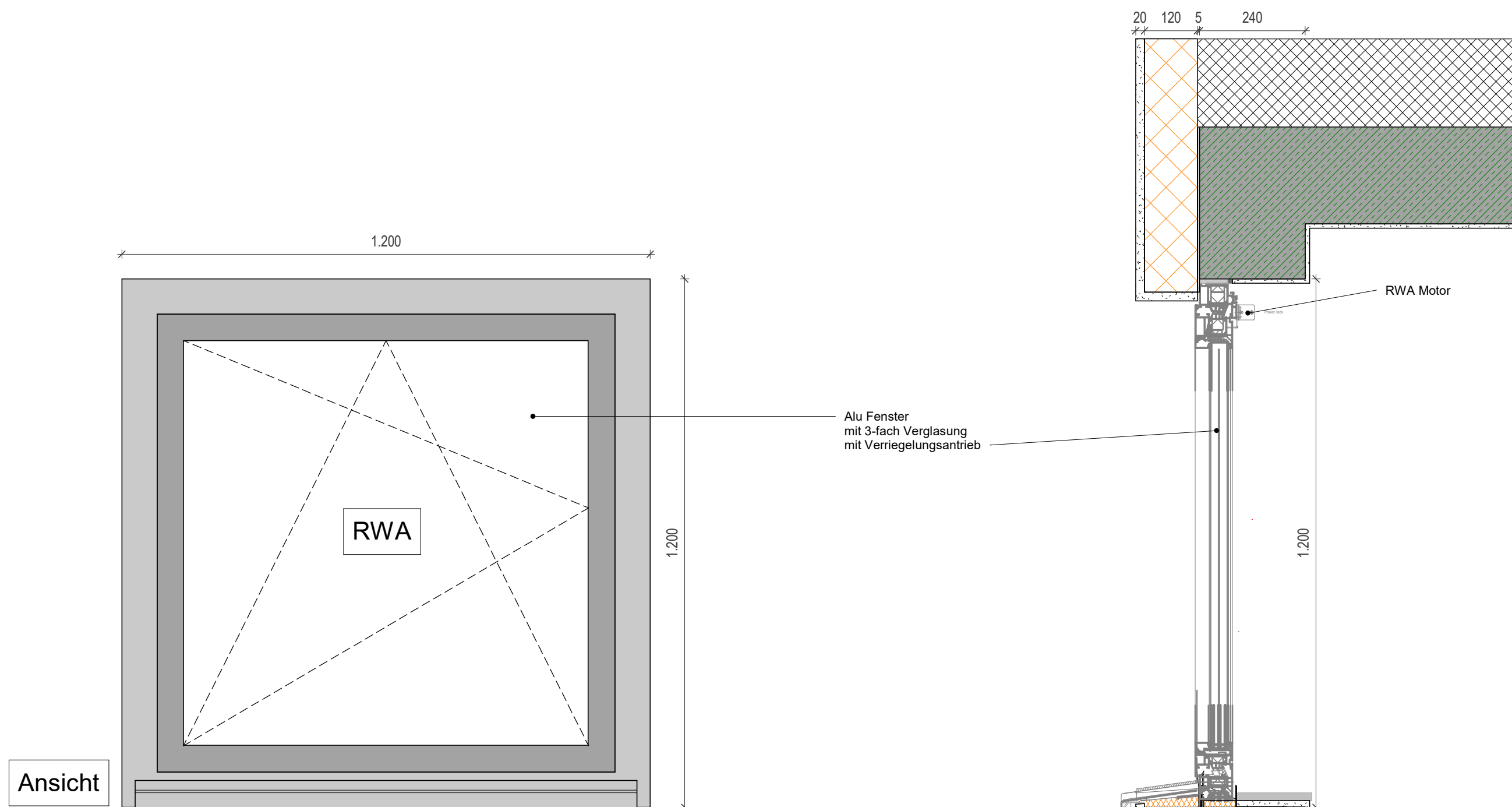

301 Dachaufstieg

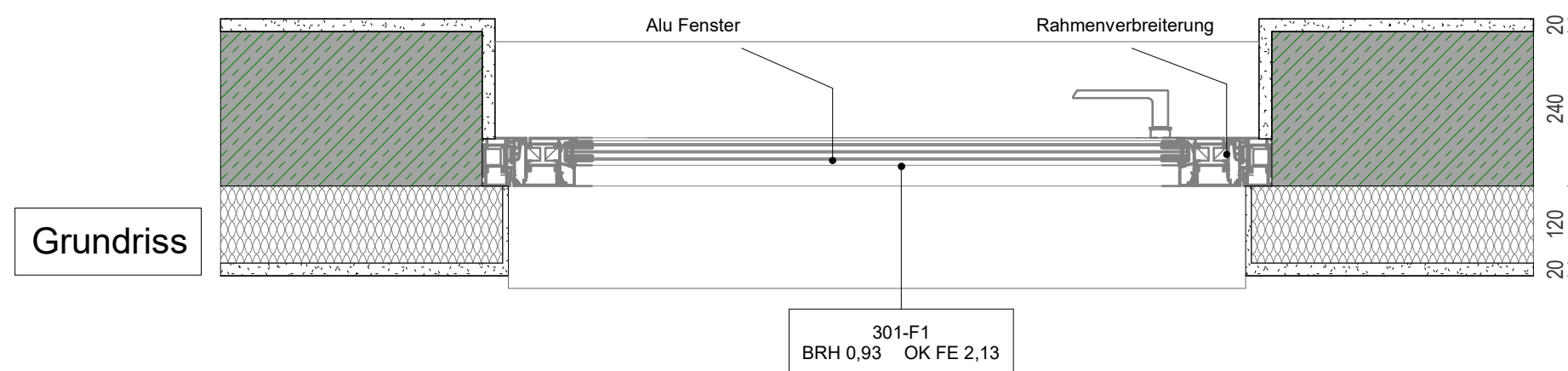

Wandaufbau:

20	mm	Außenputz
120	mm	Wärmedämmung
5	mm	Kleber
240	mm	Stahlbeton
10	mm	Innenputz

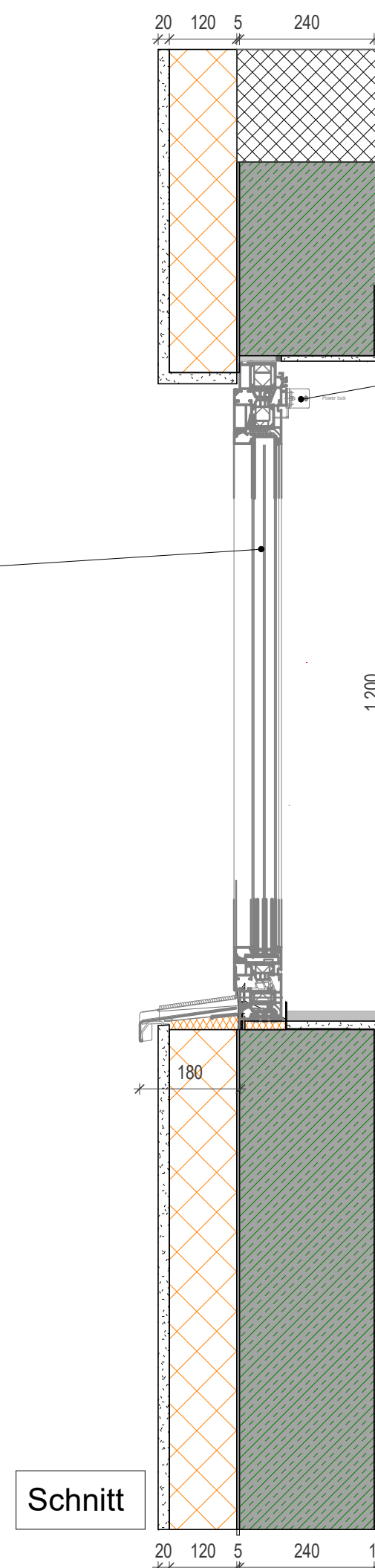

Schnitt